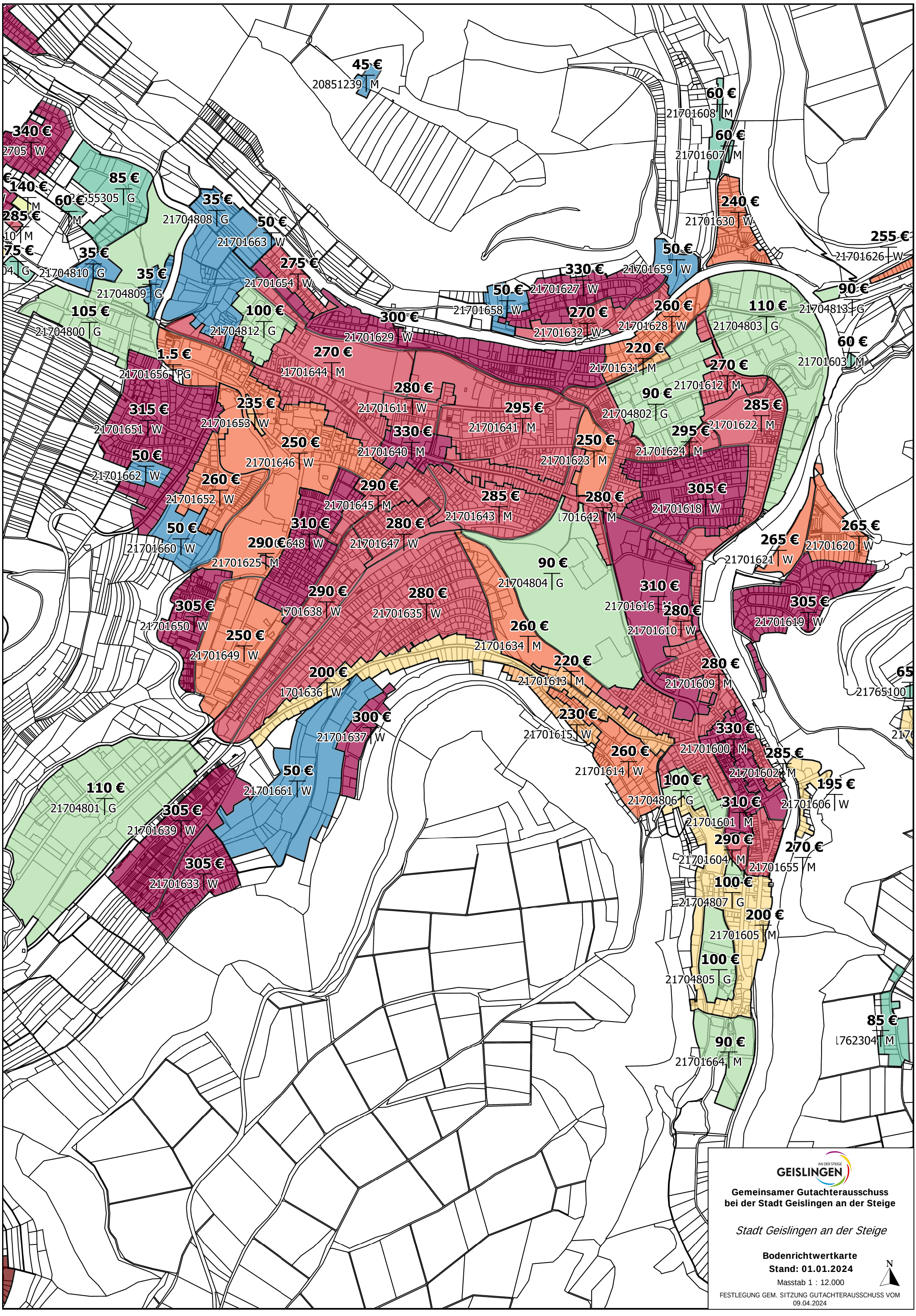
45 € 20851239 M
60 € 21701608 M
60 € 21701607 M
340 € 2705 W
85 € 21655305 G
140 € M
60 € M
285 € 10 M
75 € 04 G
35 € 21704810 G
35 € 21704809 G
35 € 21704808 G
50 € 21701663 W
275 € 21701654 W
240 € 21701630 W
255 € 21701626 W
50 € 21701659 W
330 € 21701627 W
50 € 21701658 W
90 € 21704813 G
105 € 21704800 G
100 € 21704812 G
300 € 21701629 W
270 € 21701632 W
260 € 21701628 W
110 € 21704803 G
60 € 21701603 M
1.5 € 21701656 PG
270 € 21701644 M
220 € 21701631 M
270 € 21701612 M
280 € 21701611 W
90 € 21704802 G
285 € 21701622 M
315 € 21701651 W
235 € 21701653 W
295 € 21701641 M
295 € 21701624 M
330 € 21701640 M
250 € 21701646 W
250 € 21701623 M
50 € 21701662 W
260 € 21701652 W
290 € 21701645 M
285 € 21701643 M
280 € 1701642 M
305 € 21701618 W
50 € 21701660 W
310 € 21701648 W
280 € 21701647 W
265 € 21701620 W
265 € 21701621 W
290 € 21701625 M
90 € 21704804 G
310 € 21701616 M
305 € 21701619 W
305 € 21701650 W
290 € 1701638 W
280 € 21701635 W
280 € 21701610 W
250 € 21701649 W
260 € 21701634 M
220 € 21701613 M
280 € 21701609 M
200 € 1701636 W
300 € 21701637 W
230 € 21701615 W
330 € 21701600 M
260 € 21701614 W
285 € 21701602 M
50 € 21701661 W
100 € 21704806 G
195 € 21701606 W
110 € 21704801 G
305 € 21701639 W
310 € 21701601 M
290 € 21701604 M
270 € 21701655 M
305 € 21701633 W
100 € 21704807 G
200 € 21701605 M
100 € 21704805 G
85 € 1762304 M
90 € 21701664 M
GEISLINGEN AN DER STEIGE
Gemeinsamer Gutachterausschuss
bei der Stadt Geislingen an der Steige
Stadt Geislingen an der Steige
Bodenrichtwertkarte
Stand: 01.01.2024
Masstab 1 : 12.000
N
FESTLEGUNG GEM. SITZUNG GUTACHTERAUSSCHUSS VOM 09.04.2024